

GEVEL J. VAN DROOGENSTRAAT

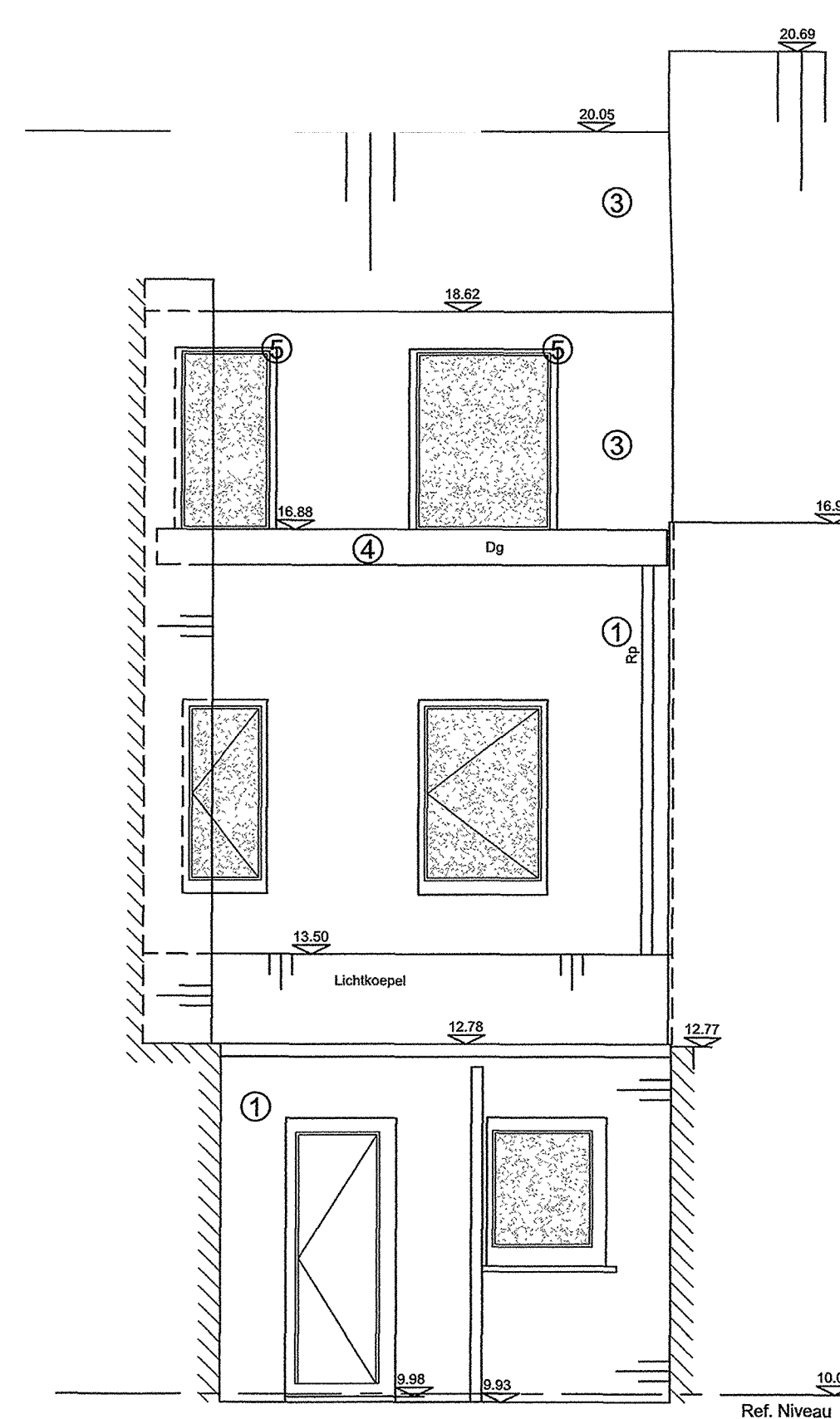

ACHTERGEVEL J. VAN DROOGENSTRAAT

Gevelmaterialen

- rp Regenpijp
- dg Dakgoot
- ① Bakstenen (bruin, rood)
- ② Bezetting
- ③ Leien (zwart)
- ④ Beton
- ⑤ Hout
- ⑥ PVC
- ⑦ Glasdals
- ⑧ Snelbouwstenen
- ⑨ Blauwe hardsteen
- ⑩ Heldere beglazing
- ⑪ Geëmailleerde beglazing
- ⑫ Nieuw metselwerk

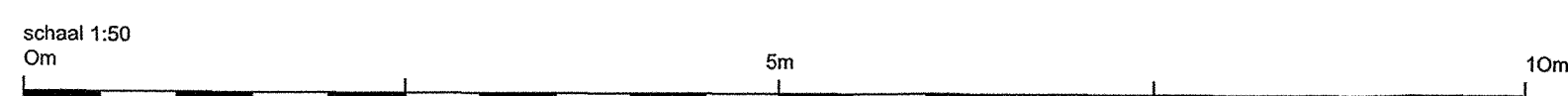

MATERIAAL AANDUIDING		W		P		V	
Op te trekken metselwerk	Natuursteen	Bestaand beton	W.0	Bestaand plafond wordt gerepareerd	P.0	Bestaand vloerplafond	V.0
Bestaand metselwerk	Kunststeen	Te slopen beton	W.1	Plafondafwerking in gipskarton, gemonteerd op galva draagstructuur. Richtmerk: Gyproc-Kraut	P.1	Vloerplafondafwerking in legplaat	V.1
Te slopen metselwerk	Uit te voeren beton type A	Dekvloer, mortel, bepleistering	W.2	Plafondafwerking in akoestische gipskarton, gemonteerd op galva draagstructuur. Richtmerk: Gyproc-Kraut	P.2	Vloerplafondafwerking in keramische tegel 30x30cm, speciaalities Unifloor Elegance	V.2
Isolerend metselwerk	Prefab beton elementen	Isolerende dekvloer	W.3	Plafondafwerking in stalen gepofoerde/ot aan de rand) cassettes opeehangen	P.3	Vloerplafondafwerking in keramische tegel 30x30cm, kleur = a te bepalen	V.3
		Stijf isolatiemateriaal	W.4	Afwerking GTR-wand in plaatmateriaal	P.4	Vloerplafondafwerking in minerale vezelplaat 60x60cm voorzien van groef voor bevestiging aan verzinken profiel. Kleur: gebroken wit	V.4
		Soepel isolatiemateriaal	W.5	Afwerking GTR-wand in plaatmateriaal	P.5	Plafondafwerking in stalen lamellen, breedte 84mm	V.5
			W.6	Bestaande / nieuwe wand, afgewerkt met lakverf	P.6	Lichtsis in vals plafond	V.6
				Wind begeliedend en geveld.	P.7	Losse mat - ANEKA (buiten met op rubberen rug) Kleur: zwartgrijs gespikkeld. Leglichting= looplijn	
				Ruwbouw			

Goedgekeurd door het college van burgemeester en schepenen van Sint-Amands in zitting van 19/10/2002 dossiernr. 2002.0045

Op laet :
 Delgemeentesecretaris
 H. J. Laubrecht
 K. De Medt

		Uitbreiding bankkantoor FORTIS ST.AMANDS Steepstraat 75 2890 ST. AMANDS Kadaster Ni: sectie A 11 B Provincie Antwerpen	HM4
BOUWHEER	FORTIS BANK WARANDEBERG 3, 1000 BRUSSEL FACILITY KANTOREN, IMMO TBE 02 / 556.44.78		Philippe Monomez Global Coordinator PTO Facility kantoren Herman Gijl, Directeur Facility Kantoren
ARCHITECT	DAE Referentie: Ref. J. Malbrain	Graaf van Egmontstraat 153 2200 MECHELEN tel: 015 / 45.11.00	
ONTWERPBUREAU STABILITEIT	SBE Referentie: Jan Adriaenssens	Stadhuisstraat 71 9100 SINT-NIKLAAS tel: 03777.95.19	
ONTWERPBUREAU SPECIALE TECHNIEKEN	FTI Referentie: Ref. Françoise Delle	hamstraat 137 1180 BRUSSEL tel: 02575 75 40	
VELKIGHEIDSCOORDINATOR	MEBUMAR België N.V. Referentie: Ref. Win Van Cromphout	Damstraat 220 9180 MEERBEEK WAAS tel: 09326.92.92	
Fase: BOUWAANVRAAG			
NIEUWE SITUATIE AANZICHTEN GEVELS Niveau: referiveau gelijkvloers +10.00 GEVELS		PLAN N°: HVM4.VG-ASEZZ-04 Datum: 02/03/16 Schaal: 1/50	
A			
B			
C			
D			
E			
F			
INDEX	WUZIGINGEN	DATUM	AUTEUR